

SÉRIE

MEI

Microempreendedor Individual

SEBRAE

CONTA GOV.BR
E SELOS DE
CONFIABILIDADE

SÉRIE

MEI

Microempreendedor Individual

SEBRAE

TEMAS

- > Conta Gov.br - Selo ouro ou prata
- Formalização
- Alteração Cadastral
- Inscrição Estadual
- Impressão de Boleto
- Relatório Mensal
- Regularização da Situação Cadastral
- Consulta de Localização - Campo Grande/MS
- Registro de Funcionário
- Declaração Anual
- Baixa do CNPJ
- Parcelamento de Débitos
- Impressão do Boleto de Parcelamento

O CONHECIMENTO ESTÁ EM SUAS MÃOS

O Sebrae de Mato Grosso do Sul elaborou a Série MEI para lhe ajudar a realizar os processos operacionais de sua empresa. Para cada dúvida, uma cartilha. Aproveite!

ATENÇÃO: ANTES DE SE INSCREVER COMO MEI:

Antes de se formalizar como MEI é necessário criar uma conta no site Gov.br para ter acesso ao serviço de formalização. Sem a conta Gov.br a formalização e outros serviços do MEI não podem ser efetivados.

PARA CRIAR A CONTA GOV.BR VOCÊ PRECISARÁ DOS SEGUINTE DOCUMENTOS:

- Telefone celular
- E-mail
- Biometria coletada no TSE ou
- CNH digital ou
- Aplicativo do Internet banking

O que são os níveis da conta gov.br ?

A conta gov.br possui três níveis: ouro, prata e bronze. Os três níveis da conta gov.br refletem a forma como ela é criada ou validada e diferenciam algumas características da conta quanto aos aspectos.

- grau de segurança no processo de validação dos dados do usuário ao criar a conta gov.br, ou seja, quais dados estão sendo validados e em quais bases de dados.
- os tipos de serviços públicos digitais que podem ser acessados e
- as transações digitais que podem ser realizadas com a conta gov.br

Dessa forma, quanto maior a segurança da validação dos dados do usuário em bases da Justiça Eleitoral ou via certificado digital por exemplo maior o nível da conta.

Para os procedimentos de formalização, alteração ou baixa do MEI é necessário que você possua sua conta gov.br nos níveis prata ou ouro.

OURO

Reconhecimento facial pelo aplicativo gov.br para conferência da sua foto nas bases da **Justiça Eleitoral** (TSE)

Validação dos seus dados com **Certificado Digital** compatível com ICP-Brasil

PRATA

Reconhecimento facial pelo aplicativo gov.br para conferência da sua foto nas bases da **Carteira de Habilitação** (CNH)

Validação dos seus dados via **internet banking** de um **banco credenciado**

Atenção: habilite em seu home banking o serviço de envio de mensagens do banco para seu celular, assim você recebe o código que será enviado.

Validação dos seus dados com **usuário e senha do SIGEPE**, se você for servidor público federal

BRONZE

Cadastro via **formulário on-line** para validação dos seus dados na **Receita Federal**

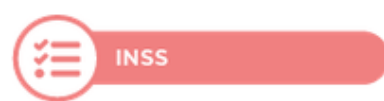

Cadastro via **formulário on-line** para validação dos seus dados no **INSS**

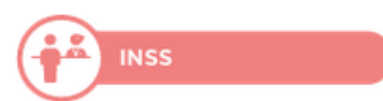

Cadastro via **atendimento presencial** nas **Agências do INSS**

Validação dos seus dados via **atendimento presencial** nos postos da **Senatran** (Secretaria Nacional de Trânsito)

Ainda não possui conta gov.br?

Siga com o passo 1.

Se já possuir conta gov.br siga do passo 07

1

Para criar sua conta no Gov.br, clique na opção número do CPF.

Opções de cadastro

Selecione uma das opções e siga as orientações para criar sua conta gov.br.

 Validação Facial no App Meu gov.br

 Banco do Brasil

 Internet Banking

 Número do CPF

 Certificado digital

 Certificado digital em nuvem

Cancelar

2

Digite seu CPF, seu nome completo e assinale a opção “Termos de uso”. Em seguida clique na opção “não sou um robô” e depois no botão **Avançar**.

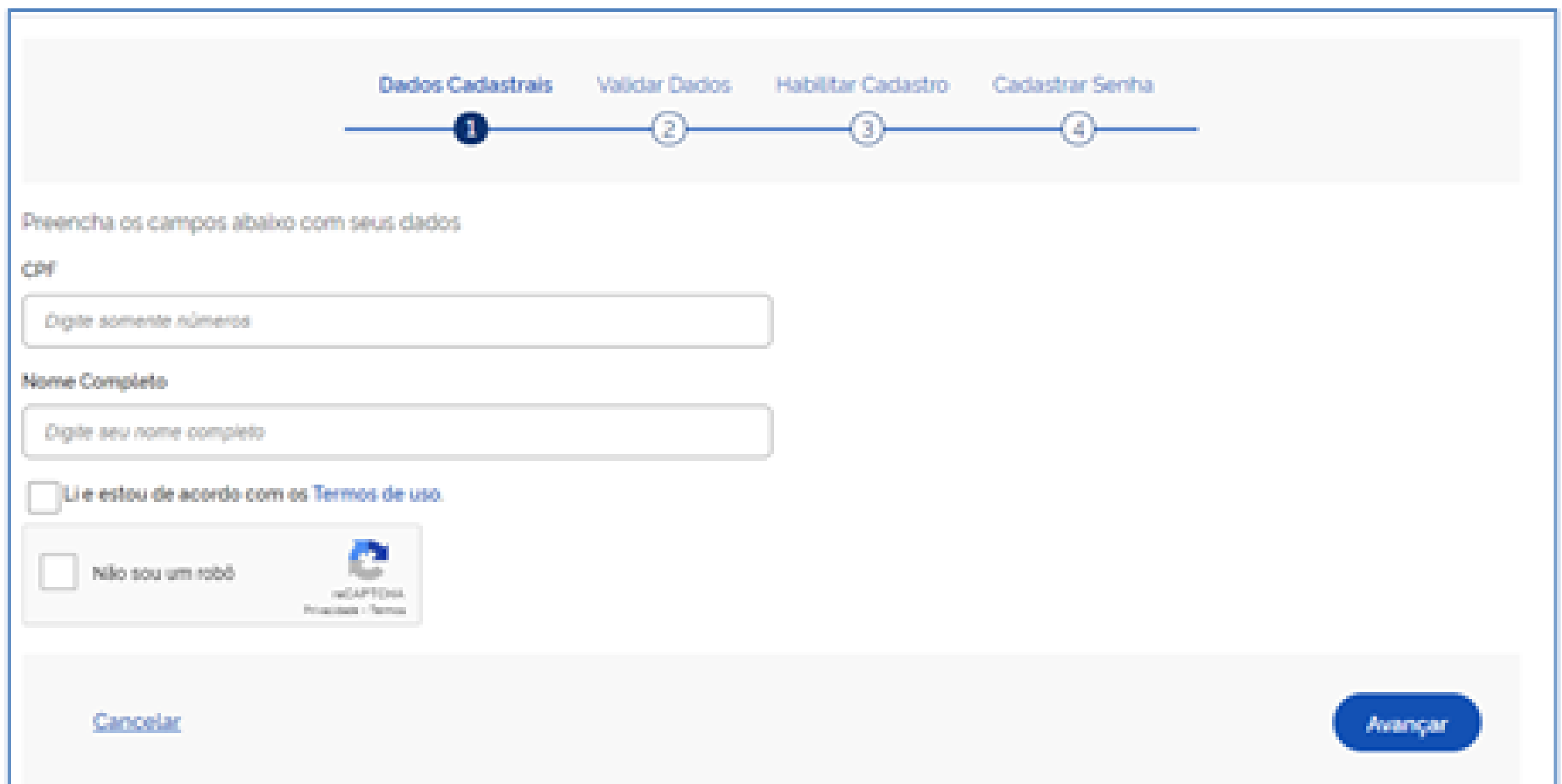

3

Responda as perguntas para a validação dos seus dados e clique em **Avançar**.

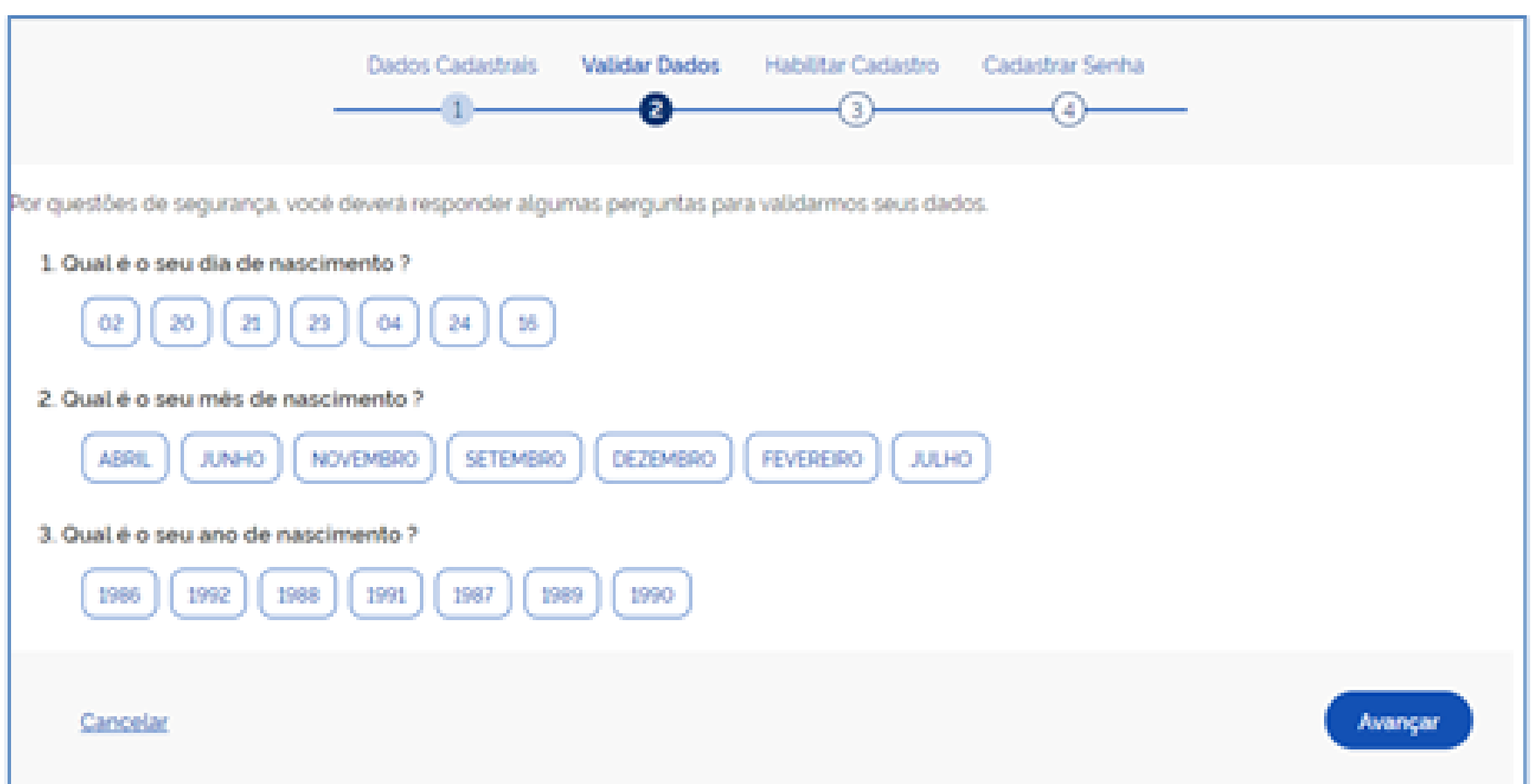

4

Para ativar sua conta, selecione receber o código por SMS. Em seguida digite o nº do seu celular com o ddd e clique em **Avançar**.

Criar conta com CPF

Dados Cadastrais Validar Dados Habilitar Cadastro Cadastrar Senha

1 2 3 4

Para ativar sua conta, enviaremos um código para você. Como prefere recebê-lo?

E-mail

SMS

Cancelar Avançar

5

Você receberá um código no nº de telefone cadastrado. Digite o código que recebeu e clique em **Avançar**.

Atenção: se você sair da tela, todo o procedimento deverá ser feito novamente.

Criar conta com CPF

Dados Cadastrais Validar Dados Habilitar Cadastro Cadastrar Senha

1 2 3 4

Um código foi enviado para: Por favor, digite-o no campo abaixo.

Código de 6 caracteres

Insira o código

Não recebeu o código?
Reenviar código

Cancelar Voltar Avançar

6

Por fim, cadastre sua senha de acesso. A senha deverá conter uma letra maiúscula e pelo menos um número. Em seguida clique em **Concluir**.

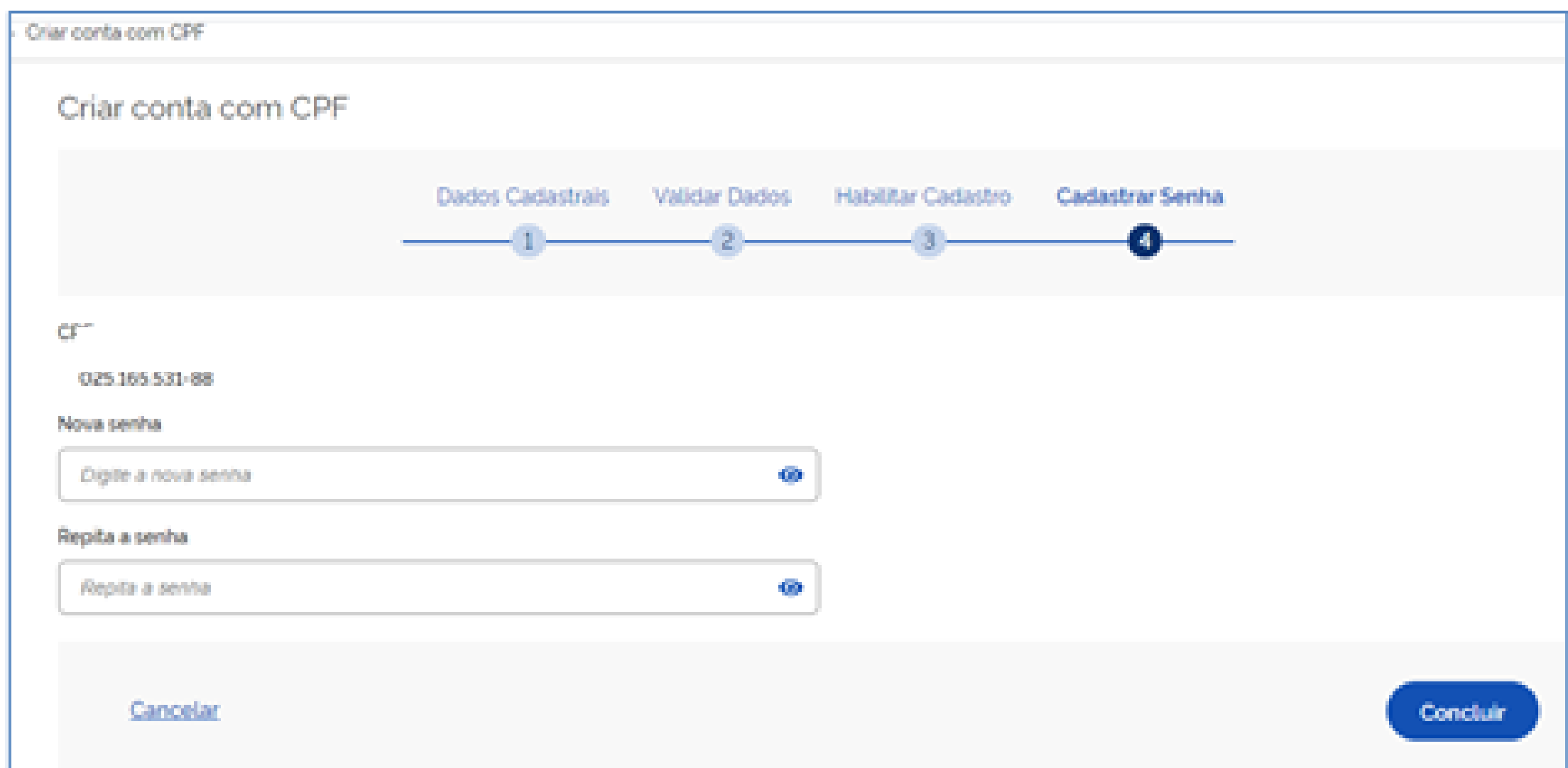

- CPF: 025.165.531-88
- Nova senha: A text input field with the placeholder "Digite a nova senha" and a visibility toggle icon.
- Repita a senha: A text input field with the placeholder "Repita a senha" and a visibility toggle icon.
- Buttons: "Cancelar" (left) and "Concluir" (right, highlighted in blue).

7

Baixe o aplicativo do gov.br em seu smartphone. Em seguida, abra o aplicativo do gov.br em seu celular e toque em **"Entrar com gov.br"** para entrar em sua conta, em seguida digite seu CPF e sua senha e pressione o botão **"Entrar"**.

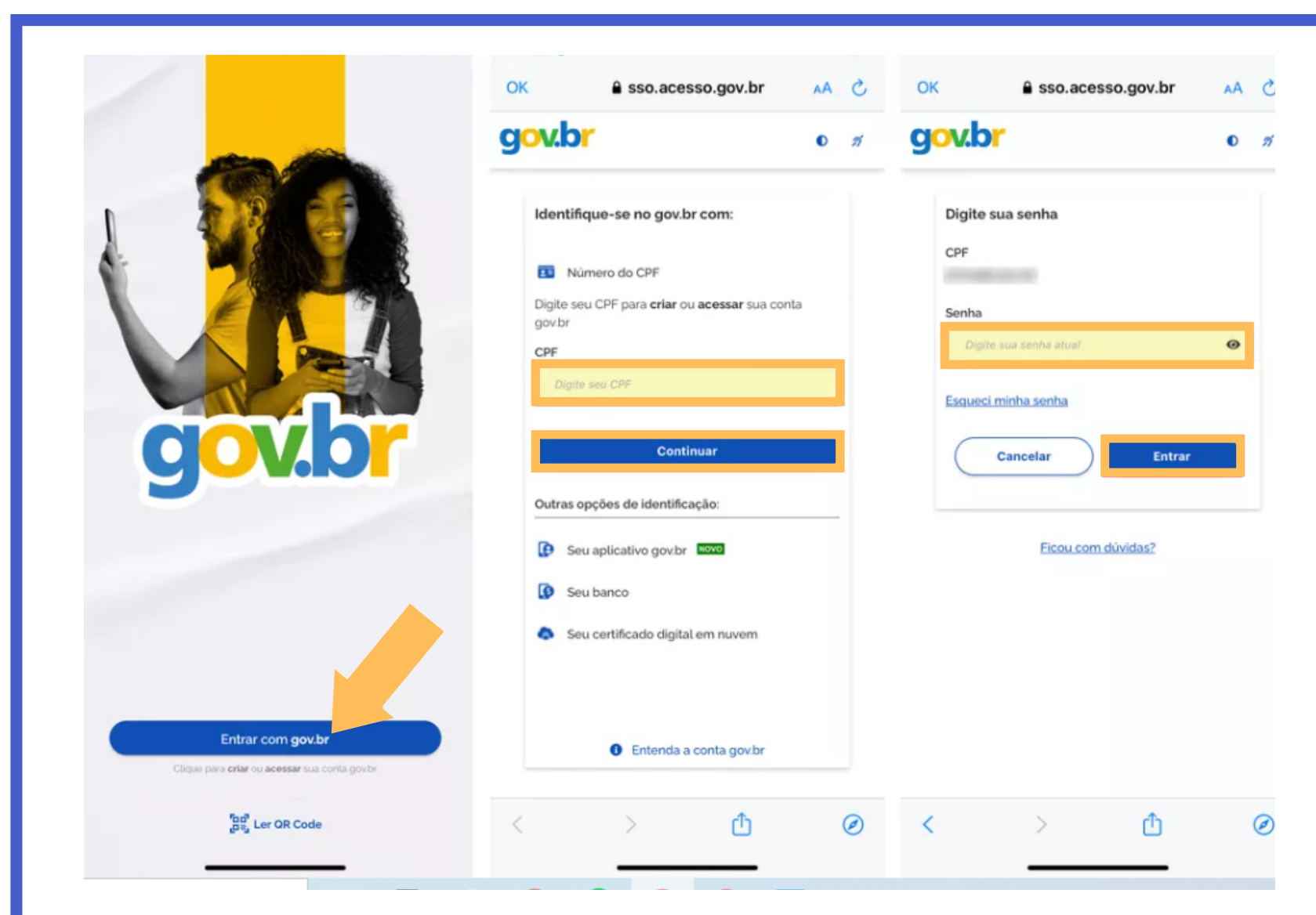

8

Pressione o botão **“Autorizar”** para liberar acesso às suas informações no aplicativo. Na tela seguinte, pressione novamente o botão **“Autorizar”**.

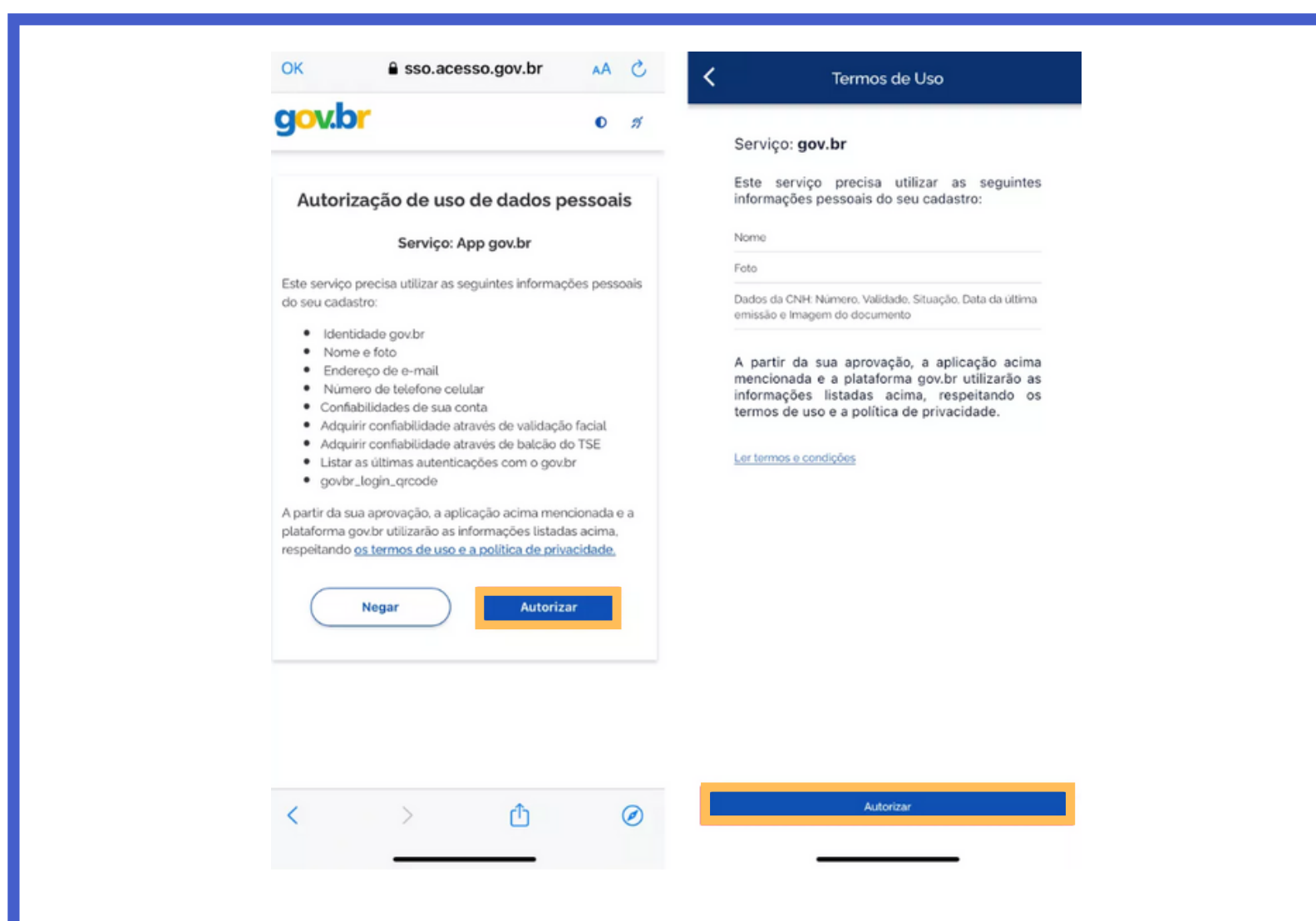

9

Na página inicial do aplicativo, veja o nível atual de sua conta. Então, toque em **“Aumentar nível”** para dar início. Em seguida, pressione **“Aumentar nível da conta”**.

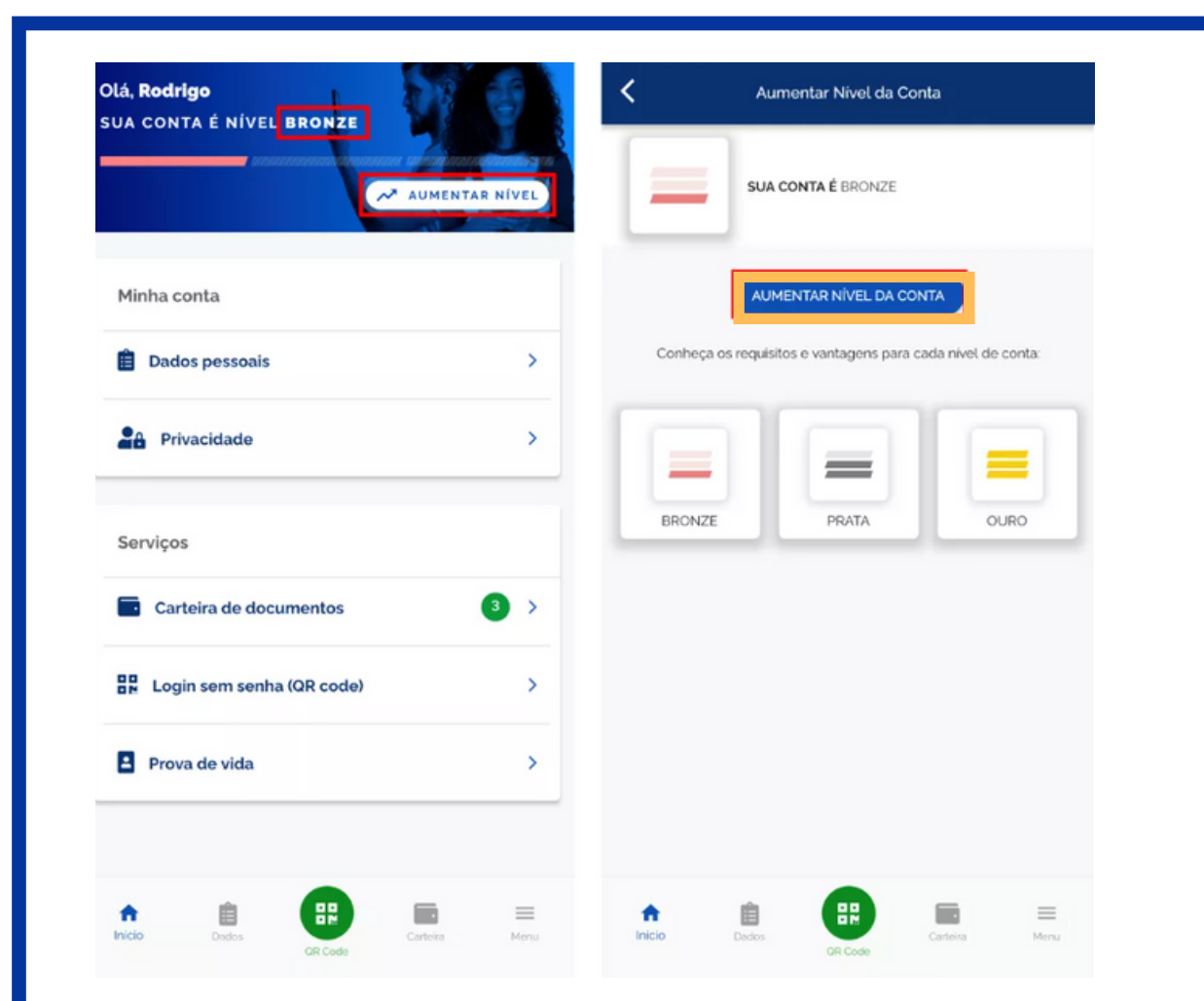

10

Veja o procedimento solicitado pelo aplicativo para aumentar o seu nível. Neste exemplo, o app solicitou a captura de uma selfie para reconhecimento facial. Então, toque em **“Fazer reconhecimento facial”** e posicione o rosto dentro do círculo para que o app faça a captura automaticamente.

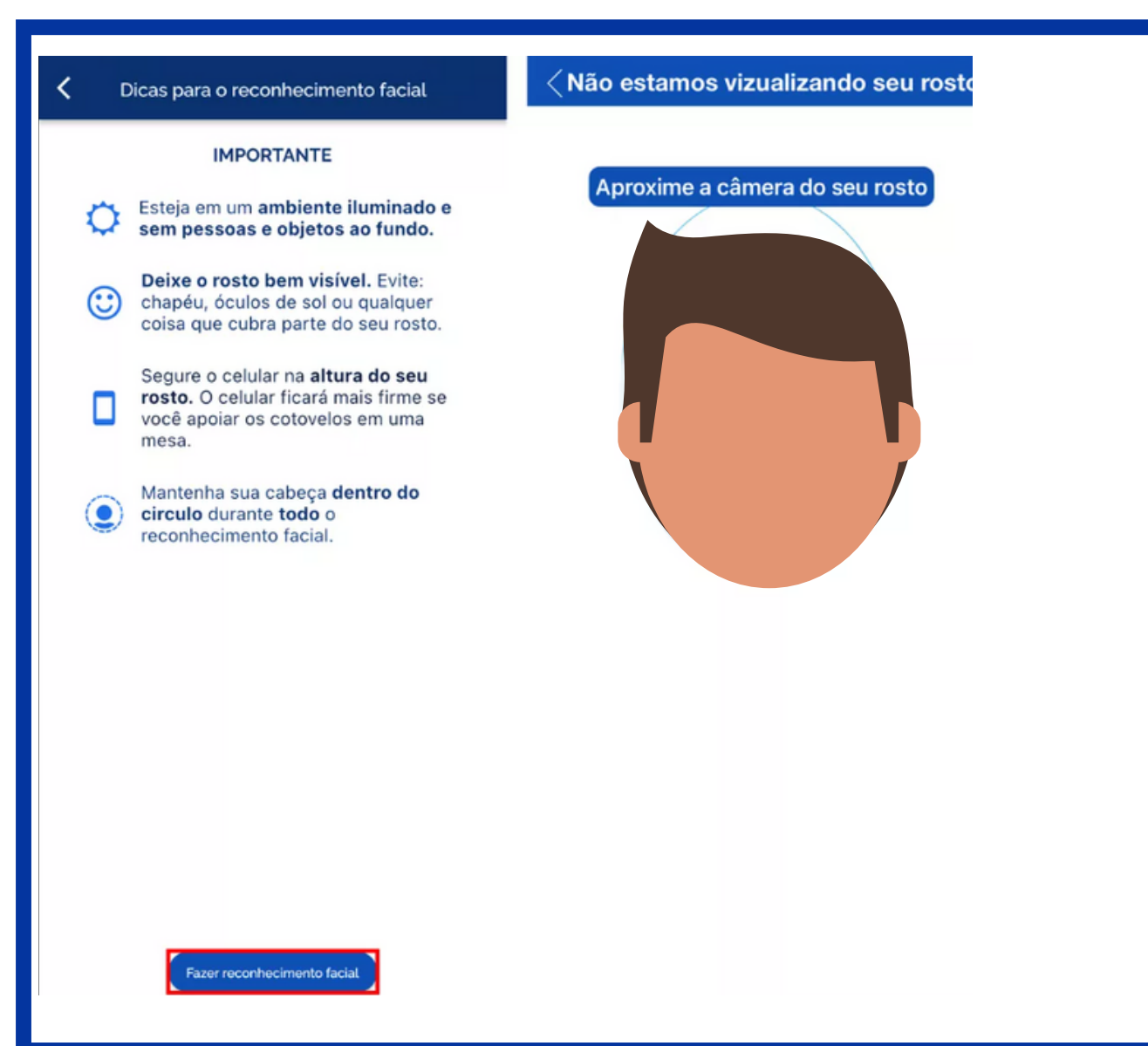

11

Toque em **“Ok”** para finalizar a captura. Então, veja na tela o seu novo nível.

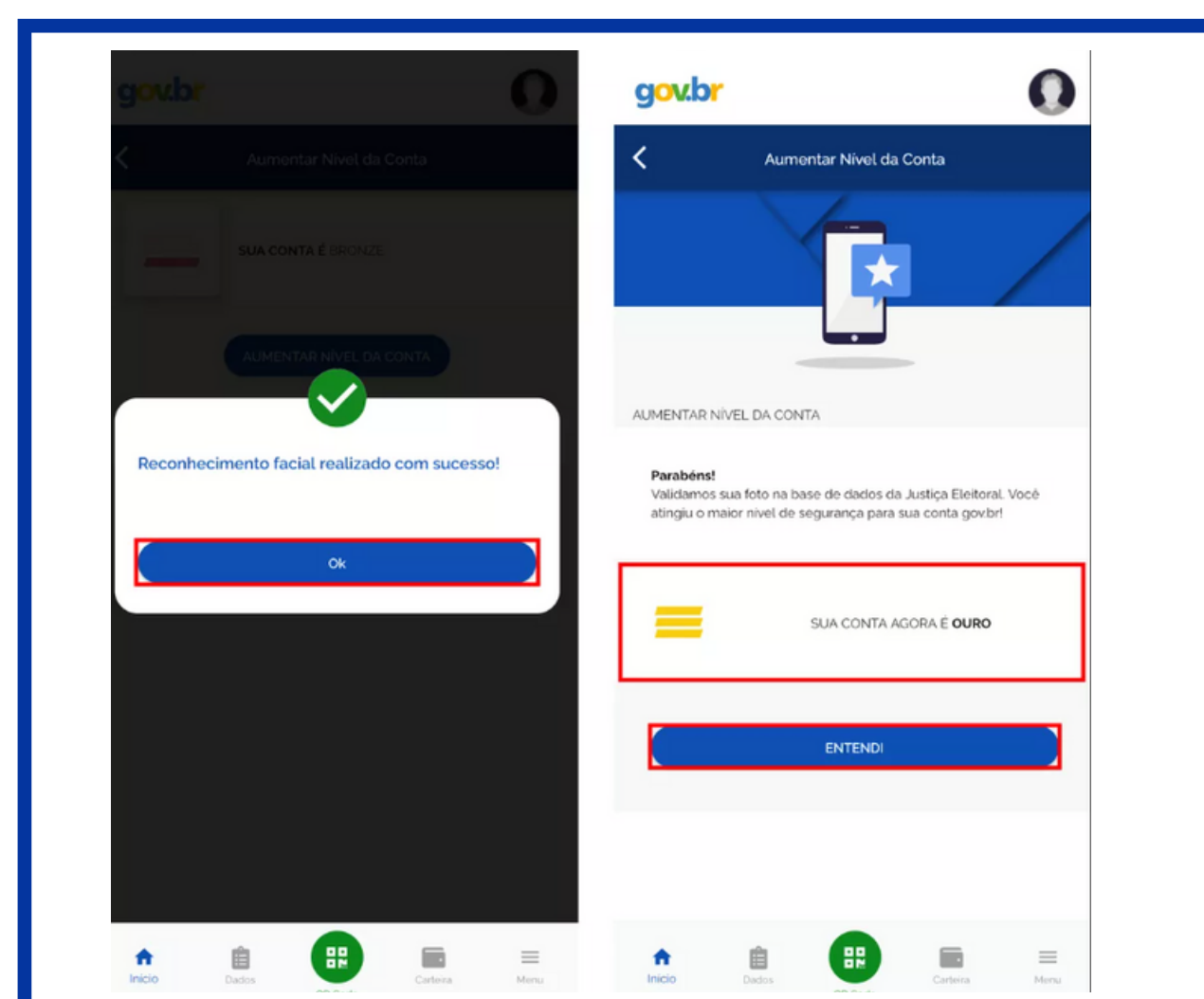

Como aumentar o nível da conta gov.br via internet banking

1

Acesse o link: <https://acesso.gov.br>, em seguida digite o CPF na tela de acesso inicial e em seguida clique no botão **Continuar**.

Identifique-se no gov.br com:

 Número do CPF

Digite seu CPF para **criar** ou **acessar** sua conta gov.br

CPF

Continuar

2

Digita a senha e clique no botão **Entrar**.

Digite sua senha

CPF

Senha

[Esqueci minha senha](#)

Cancelar **Entrar**

3

Clique no menu **Privacidade** e em seguida clique no link **Gerenciar lista de selos de confiabilidade**.

MINHA ÁREA

Dados Cadastrais

Alterar Senha

Privacidade

> Minha área > Privacidade

Privacidade

Permissões

Veja quem tem acesso aos seus dados e quais dados foram disponibilizados por você para acessar algum serviço. Controle também as permissões concedidas por você, desativando ou reativando o acesso aos seus dados.

[Gerenciar lista de permissões](#)

Selos de Confiabilidade

Veja os selos que você já possui e que determinam o grau de confiabilidade de sua conta no consumo de serviços. Adquira também novos selos atendendo aos requisitos que cada selo requer. Assim, você aumenta o nível de confiabilidade da sua conta.

[Gerenciar lista de selos de confiabilidade](#)

4

Selecione o selo do banco credenciado.

CADASTRO VIA INTERNET BANKING

Validação por meio de Internet Banking

- Cadastro via Internet Banking do Banco do Brasil
- Cadastro via Internet Banking do Banrisul
- Cadastro via Internet Banking do Bradesco
- Cadastro via Internet Banking do Banco de Brasília

5

Clique no botão **Ir para** do banco credenciado desejado.

Obter Confiabilidade via

Utilize o Auto-atendimento do(a) Banco de Brasília e adquira maior confiabilidade à sua conta **gov.br**. Nós não teremos acesso aos seus dados bancários, você só precisa autorizar nosso acesso.

Para obter o nível de confiabilidade via Banco de Brasília, clique em **Ir para o(a) Banco de Brasília** abaixo.

[Voltar](#) **Ir para o(a)**

6

Siga os procedimentos de cada banco credenciado.

ATENÇÃO:

Só é possível aumentar o selo de confiabilidade através de reconhecimento facial se o cidadão tiver um dos seguintes requisitos:

- CNH atualizada;
- Biometria coletada pelo TSE (Tribunal Superior Eleitoral);

SOLUÇÕES SEBRAE

O Sebrae tem muitos treinamentos para você aprender a gerenciar melhor sua empresa, desenvolver suas habilidades de liderança, conhecimentos em finanças e muito mais. O Sucesso é o seu destino? O Sebrae tem o caminho. Acesse – www.ms.sebrae.com.br ou ligue 0800 570 0800.

/Sebrae.MSul

/sebraems

ms.agenciasebrae.com.br

REALIZAÇÃO

0800 570 0800 / ms.sebrae.com.br